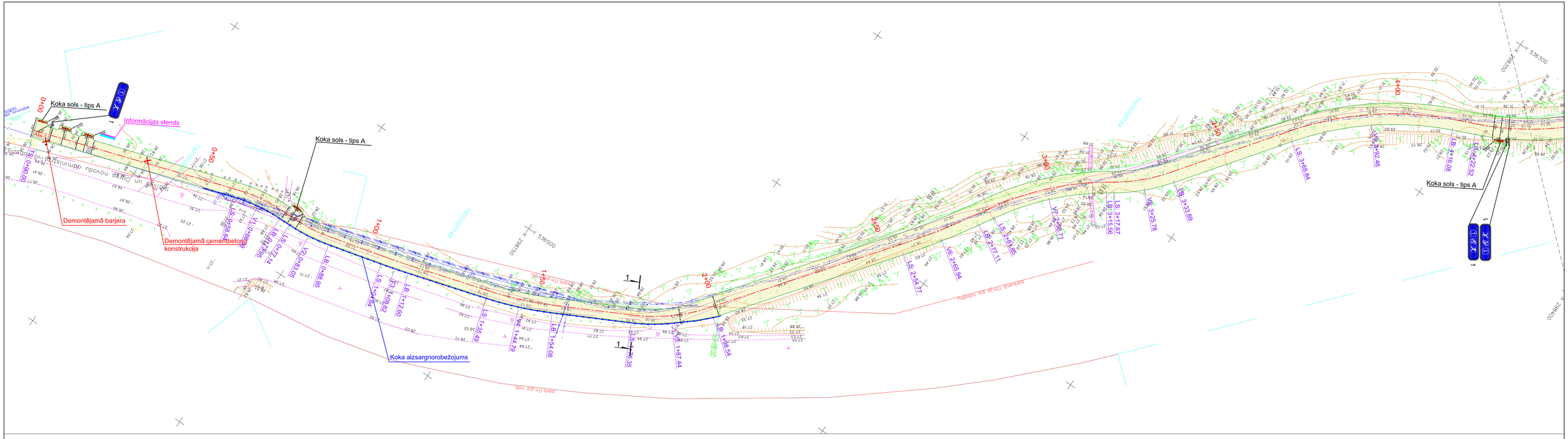

Apzīmējumi:

- Trases ass
- Projektētās slēpošanas trases mala
- Imprignēti mieti
- Demontējamās konstrukcijas
- Koka aizsargnorobežojums
- Projektētie izmēri
- Projektētie rādiusi
- Projektētais koka sols - tips A
- Projektētais koka sols - tips B
- Projektētā atkritumu urna
- Esošais LDZ sakaru kabelis
- Esošais sakaru kabelis
- Esošā sakaru kanalizācija
- Slēpošanas trases segums
- Nogāžu nostiprinājums ar preterozijas paklāju un augu zemi
- Ceļa zīme ar numuru

Lapu dalījums

Asu izvietojuma shēma

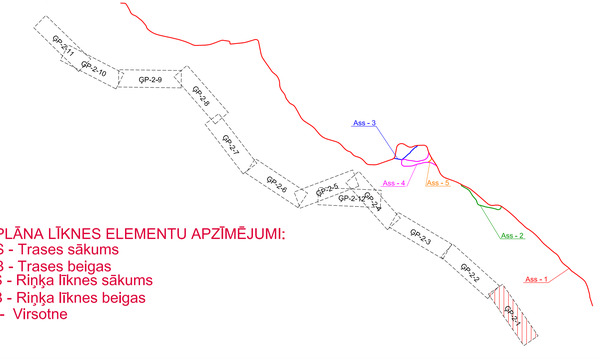

PLĀNA LĪKNES ELEMENTU APZĪMĒJUMI:

TS - Trases sākums
TB - Trases beigas
LS - Riņķa līknes sākums
LB - Riņķa līknes beigas
V - Virsotne

Šī būvprojekta risinājumi atbilst Latvijas būvnormatīviem, kā arī citu normatīvo aktu prasībām

Būvprojekta vadītājs MĀRTIŅŠ SESTULIS

Sertifikāta Nr. 20-7022

/datums/ /paraksts/

Šī būvprojekta CD daļas risinājumi atbilst Latvijas būvnormatīviem, kā arī citu normatīvo aktu prasībām

Būvprojekta daļas vadītājs MĀRTIŅŠ SESTULIS

Sertifikāta Nr. 20-7022

/datums/ /paraksts/

CKIVIA TRANSPORTIĪVIU PROJEKTĒŠANA			PASŪTĪTĀJS: Ogres un Ikšķiles tūrisma attīstības aģentūra	MĒROGS: 1:500
PROJ. VADĪTĀJS	M.SESTULIS	07.2013	OBJEKTS: Esošās slēpošanas trases renovācija	Stadija: TP
PROJEKTĒJA	G.UZULEŅŠ	07.2013		Marka: ĢP
PROJEKTĒJA	M.SESTULIS	07.2013	RASĒJUMS: Ģenerālplāna papildinājums	Sējuma Nr. 1
PĀRBAUDĪJA	M.SESTULIS	07.2013		Lapas Nr: ĢP-2-1
PROJEKTA DAĻA: Ceļu daļa				PROJEKTA NR: TPC-1-2013